

| | | | | | | | | | | | | |
|-------------------|--------|--------|--------|--------|--------|--------|--------|--------|--------|--------|--------|---------|
| URGELÄNDE | m ü NN | 216,02 | 217,78 | 216,51 | 216,51 | 216,56 | 216,64 | 216,72 | 216,64 | 216,58 | 216,60 | 216,45 |
| GEPLANTES GELÄNDE | m ü NN | 217,72 | 218,08 | 217,77 | 217,82 | 217,89 | 217,96 | 217,96 | 217,89 | 217,82 | 216,60 | 215,73 |
| STATION | | 0,000 | 10,000 | 20,000 | 30,000 | 40,000 | 50,000 | 60,000 | 70,000 | 80,000 | 90,000 | 100,000 |
| | | 0+000 | | | | | | | | | | 0+100 |

Systemskizze Verteilerschacht

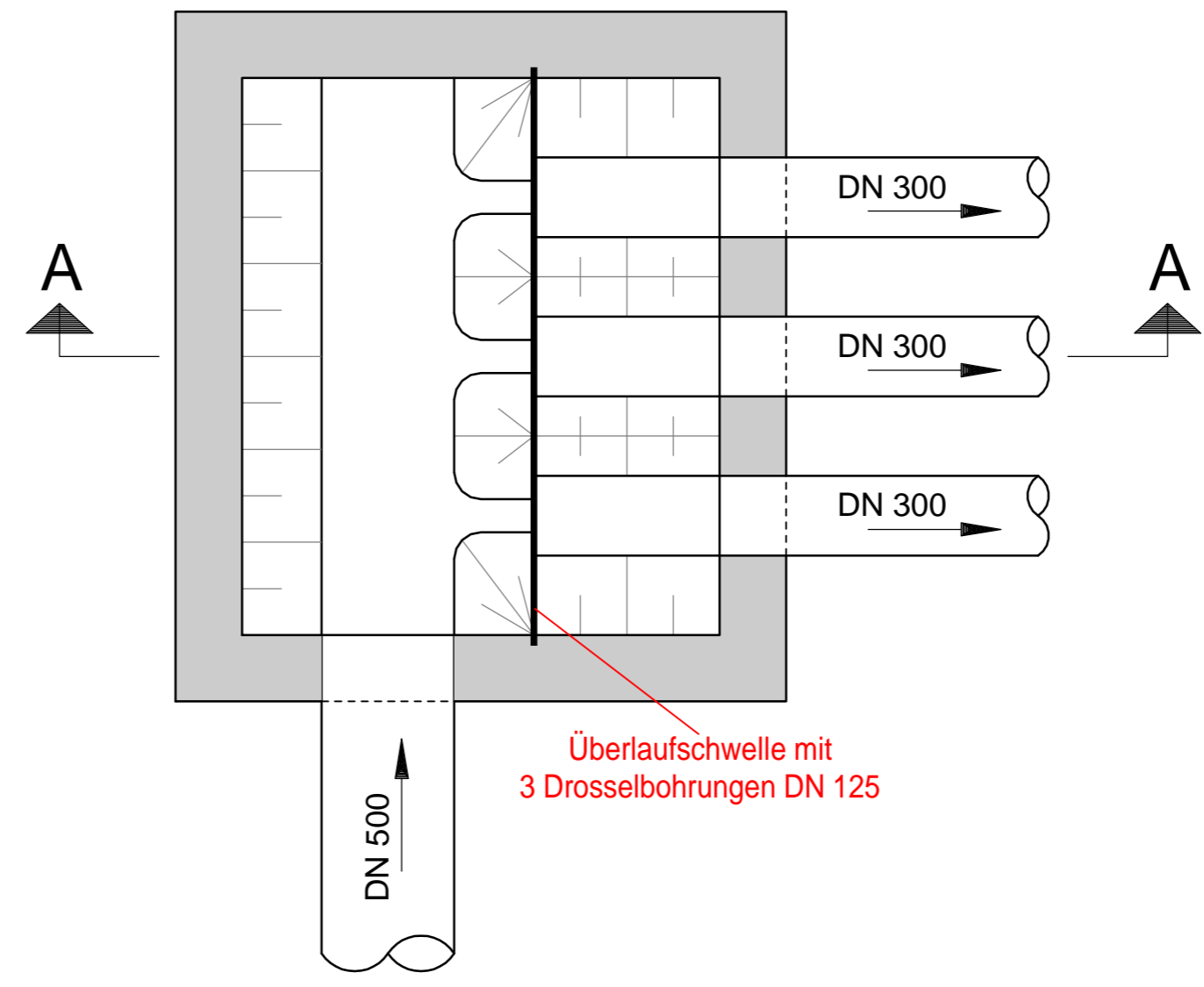

Schnitt A-A

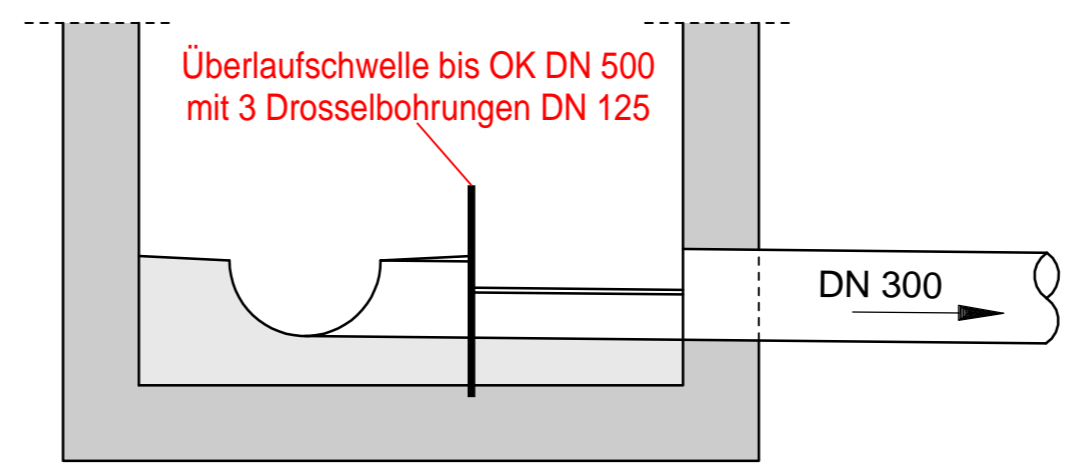

Entwurfsbearbeitung:

Höhnen & Partner
INGENIEURAKTIENGESELLSCHAFT
BERATENDE INGENIEURE
Hainstraße 18a 96047 Bamberg Tel. (0951)98081-0 Fax. (0951)98081-33

| | | |
|-------------------------|---------------------------------|----|
| bearbeitet: | 2018-2020 | ko |
| geprüft: | 03.12.2020 | Kü |
| Proj.Nr.: | SSW1401-BA2-Planfeststellung | |
| Datei: | M-Längsschnitt-RBRA-1-PlaFe.PLT | |
| Objekt: | M-Längsschnitt-RBRA-1-PlaFe | |
| Bamberg, den 09.12.2020 | | |

Staatliches Bauamt Schweinfurt

Mainberger Strasse 14
97422 Schweinfurt

Tel. 09721/203-0, Fax 09721/203-402, E-Mail: poststelle@stbasw.bayern.de

| | | |
|-------------|-------------------|-------|
| bearbeitet: | | |
| gezeichnet: | | |
| geprüft: | 07.12.2020 | ScA/e |
| PSP Nr.: | B62S.ABB0031.00 | |
| Projekt: | B 286_Abschnitt 2 | |

FESTSTELLUNGSENTWURF

| | |
|---|--|
| Straßenbauverwaltung Freistaat Bayern | Unterlage / Blatt-Nr.: 18.3 / 1 |
| Staatliches Bauamt Schweinfurt | Längsschnitt |
| Straße / Abschn.-Nr. / Station: B286_540_1,973 - B286_560_0,279 | Regenbehandlungs-/ Regenrückhalteanlage 1 (Bau-km 0+100 links) |
| PROJIS-Nr.: - | Maßstab: 1:500/50 |

B 286, Schweinfurt - Gerolzhofen - Enzlar (B 8)
Anbau Überholfahrstreifen
Abschnitt 2 nördlich Unterspiesheim
Bau-km 0+000 - Bau-km 3+280

aufgestellt:
Staatliches Bauamt Schweinfurt

Dr. Fuchs, Ltd. Baudirektor
Schweinfurt, den 14.12.2020